



PT. PELITA HATI SLO
LEMBAGA INSPEKSI TEKNIK

Office : Jalan H. Matalih No. 121 RT 009 RW 010 Kel.Bintara Jaya, Kec.Bekasi Barat, Kota Bekasi - 17136 Jawa Barat
Workshop : Jalan H Taiman No.7 RT.003 RW.009 Kel.Gedong, Kec.Pasar Rebo, Jakarta Timur - 13760 DKI Jakarta
Email : pelitahati_slo@yahoo.co.id Website : www.pelitahatislo.com Telepon : 021-8404690 Fax : 021-8404690
PIC : Ir. Winarto Subekti, M.si (0878-8878-0448) , Ray Kunti Utami (0818-998-413)
Akreditasi Menteri Energi dan Sumber Daya Mineral : 71 Stf/TL.07/DJL.4/2022



PEDOMAN STANDAR LAYANAN PT PELITA HATI SLO



PT. PELITA HATI SLO
LEMBAGA INSPEKSI TEKNIK

Office : Jalan H. Matalih No. 121 RT 009 RW 010 Kel.Bintara Jaya, Kec.Bekasi Barat, Kota Bekasi - 17136 Jawa Barat
Workshop : Jalan H Taiman No.7 RT.003 RW.009 Kel.Gedong, Kec.Pasar Rebo, Jakarta Timur - 13760 DKI Jakarta
Email : pelitahati_slo@yahoo.co.id Website : www.pelitahatislo.com Telepon : 021-8404690 Fax : 021-8404690
PIC : Ir. Winarto Subekti, M.si (0878-8878-0448) , Ray Kunti Utami (0818-998-413)
Akreditasi Menteri Energi dan Sumber Daya Mineral : 71 Stf/TL.07/DJL.4/2022



SERTIFIKAT LAIK OPERASI

1. UU Nomor 30 Tahun 2009 tentang ketenagalistrikan pasal 44 ayat 4 setiap instalasi tenaga listrik yang beroperasi wajib memiliki sertifikat laik operasi.
Sertifikat Laik Operasi (SLO) merupakan bukti pengakuan formal suatu instalasi tenaga listrik telah berfungsi sebagaimana kesesuaian persyaratan yang ditentukan dan dinyatakan laik operasi.
2. Masa berlaku SLO, yaitu:

JENIS INSTALASI TENAGA LISTRIK	MASA BERLAKU (TAHUN)
Instalasi Distribusi Tenaga Listrik Tegangan Menengah.	10
Instalasi Pemanfaatan Tenaga Listrik Tegangan Menengah.	10



PT. PELITA HATI SLO
LEMBAGA INSPEKSI TEKNIK

Office : Jalan H. Matalih No. 121 RT 009 RW 010 Kel.Bintara Jaya, Kec.Bekasi Barat, Kota Bekasi - 17136 Jawa Barat
Workshop : Jalan H Taiman No.7 RT.003 RW.009 Kel.Gedong, Kec.Pasar Rebo, Jakarta Timur - 13760 DKI Jakarta
Email : pelitahati_slo@yahoo.co.id Website : www.pelitahatislo.com Telepon : 021-8404690 Fax : 021-8404690
PIC : Ir. Winarto Subekti, M.si (0878-8878-0448) , Ray Kunti Utami (0818-998-413)
Akreditasi Menteri Energi dan Sumber Daya Mineral : 71 Stf/TL.07/DJL.4/2022



3. Sertifikat Laik Operasi (SLO) jaringan distribusi tenaga listrik tegangan menengah dan instalasi pemanfaatan tenaga listrik tegangan menengah, **tidak berlaku** apabila terdapat: **perubahan kapasitas, perubahan instalasi, direkondisi atau direlokasi.**
4. Sertifikat Laik Operasi (SLO) yang telah habis masa berlakunya dapat diperpanjang setelah melalui sertifikasi ulang.



PT. PELITA HATI SLO
LEMBAGA INSPEKSI TEKNIK

Office : Jalan H. Matalih No. 121 RT 009 RW 010 Kel.Bintara Jaya, Kec.Bekasi Barat, Kota Bekasi - 17136 Jawa Barat
Workshop : Jalan H Taiman No.7 RT.003 RW.009 Kel.Gedong, Kec.Pasar Rebo, Jakarta Timur - 13760 DKI Jakarta
Email : pelitahati_slo@yahoo.co.id Website : www.pelitahatislo.com Telepon : 021-8404690 Fax : 021-8404690
PIC : Ir. Winarto Subekti, M.si (0878-8878-0448) , Ray Kunti Utami (0818-998-413)
Akreditasi Menteri Energi dan Sumber Daya Mineral : 71 Stf/TL.07/DJL.4/2022



MEKANISME SERTIFIKASI INSTALASI TENAGA LISTRIK

➤ **Permohonan Pelaksanaan Sertifikat Laik Operasi (SLO) :**

1. Pemohon/Pemilik jaringan distribusi tenaga listrik tegangan menengah maupun Instalasi pemanfaatan tenaga listrik tegangan menengah mengajukan permohonan kepada Lembaga Inspeksi Teknik (LIT) dengan persyaratan sbb:
 - a. Foto copy Surat Ijin Penyambungan (SIP) / Surat Perjanjian Jual Beli Tenaga Listrik (SPJBTL) / Bukti pembayaran listrik.
 - b. Gambar SLD dan Gambar denah letak peralatan.
 - c. Instalasi sudah terpasang dan siap untuk dilakukan pemeriksaan dan pengujian.
 - d. Telah adanya Nomor Identitas Instalasi Listrik (NIDI) yang diproses oleh badan usaha pemasangan instalasi ke Dirjen gatrik melalui Sistem Ujang Gatrik.
 - e. Copy factory test, sertifikat dan asal usul dari peralatan yang terpasang.
 - f. Hasil komisioning peralatan instalasi.
 - g. Surat perintah kerja (SPK).



PT. PELITA HATI SLO
LEMBAGA INSPEKSI TEKNIK

Office : Jalan H. Matalih No. 121 RT 009 RW 010 Kel.Bintara Jaya, Kec.Bekasi Barat, Kota Bekasi - 17136 Jawa Barat
Workshop : Jalan H Taiman No.7 RT.003 RW.009 Kel.Gedong, Kec.Pasar Rebo, Jakarta Timur - 13760 DKI Jakarta
Email : pelitahati_slo@yahoo.co.id Website : www.pelitahatislo.com Telepon : 021-8404690 Fax : 021-8404690
PIC : Ir. Winarto Subekti, M.si (0878-8878-0448) , Ray Kunti Utami (0818-998-413)
Akreditasi Menteri Energi dan Sumber Daya Mineral : 71 Stf/TL.07/DJL.4/2022



2. Pemilik Instalasi setelah menerbitkan kontrak kerja selanjutnya mengajukan permohonan dan menunjuk PT PELITA HATI SLO sebagai Lembaga Inspeksi Teknik untuk melaksanakan pemeriksaan dan pengujian instalasi tenaga listrik melalui Aplikasi Direktorat Jenderal Ketenagalistrikan dengan nama SIUJANG GATRIK (Sistem Informasi Usaha Jasa Penunjang Tenaga Listrik)
3. Berdasarkan permohonan dalam aplikasi SI UJANG GATRIK melalui akun PT PELITA HATI SLO didalam Akun tersebut PT PELITA HATI SLO memverifikasi permohonan berupa:
 - a. Identitas Pemohon/Pemilik Instalasi.
 - b. Informasi Instalasi.
 1. Nama Instalasi.
 2. Alamat Instalasi.
 3. Jenis Instalasi
 4. Peruntukan Instalasi. (sesuai yang tercantum dalam Surat Izin Penyambungan (SIP) / Surat Perjanjian Jual Beli Tenaga Listrik (SPJBTL).
 5. Besar Kapasitas.
 6. NIDI
 7. Tipe Layanan. (Penyambungan Baru/Tambah Daya/belum memiliki SLO).



PT. PELITA HATI SLO
LEMBAGA INSPEKSI TEKNIK

Office : Jalan H. Matalih No. 121 RT 009 RW 010 Kel.Bintara Jaya, Kec.Bekasi Barat, Kota Bekasi - 17136 Jawa Barat
Workshop : Jalan H Taiman No.7 RT.003 RW.009 Kel.Gedong, Kec.Pasar Rebo, Jakarta Timur - 13760 DKI Jakarta
Email : pelitahati_slo@yahoo.co.id Website : www.pelitahatislo.com Telepon : 021-8404690 Fax : 021-8404690
PIC : Ir. Winarto Subekti, M.si (0878-8878-0448) , Ray Kunti Utami (0818-998-413)
Akreditasi Menteri Energi dan Sumber Daya Mineral : 71 Stf/TL.07/DJL.4/2022



4. Berdasarkan permohonan dari pemilik instalasi, Bagian Administrasi melakukan klarifikasi dan verifikasi Kelengkapan data pemilik instalasi/pemohon (berdasarkan persyaratan yang diajukan) dapat dilakukan langsung survey ke lapangan atau via telepon.
5. Jika dalam klarifikasi dan verifikasi tersebut ada persyaratan yang belum terpenuhi, maka pemilik instalasi/pemohon harus melengkapi kekurangan tersebut.
6. Jika dalam klarifikasi dan verifikasi tersebut terpenuhi maka bagian administrasi menunjuk Penanggung Jawab Teknik (PJT) dan Tenaga Teknik (TT) serta menyiapkan:
 - a. Jadwal untuk pelaksanaan pemeriksaan dan pengujian.
 - b. Peralatan/alat ukur dan formulir uji inspeksi/pengujian.



PT. PELITA HATI SLO
LEMBAGA INSPEKSI TEKNIK

Office : Jalan H. Matalih No. 121 RT 009 RW 010 Kel.Bintara Jaya, Kec.Bekasi Barat, Kota Bekasi - 17136 Jawa Barat
Workshop : Jalan H Taiman No.7 RT.003 RW.009 Kel.Gedong, Kec.Pasar Rebo, Jakarta Timur - 13760 DKI Jakarta
Email : pelitahati_slo@yahoo.co.id Website : www.pelitahatislo.com Telepon : 021-8404690 Fax : 021-8404690
PIC : Ir. Winarto Subekti, M.si (0878-8878-0448) , Ray Kunti Utami (0818-998-413)
Akreditasi Menteri Energi dan Sumber Daya Mineral : 71 Stf/TL.07/DJL.4/2022



➤ **Pelaksanaan Kegiatan Inspeksi Pemeriksaan dan Pengujian**

1. Penanggung Jawab Teknik menugaskan Tenaga Teknik mempersiapkan peralatan/alat ukur dan formulir uji inspeksi/pengujian, alat pelindung diri yang akan digunakan untuk melakukan kegiatan inspeksi.
2. Penanggung Jawab Teknik membuat dan menyerahkan surat tugas tersebut kepada tenaga teknik untuk melakukan kegiatan inspeksi dan ditandatangani oleh direktur utama.
3. Tenaga Teknik melakukan kegiatan inspeksi Uji Laik Operasi (ULO) sesuai petunjuk teknis (Juknis) :
 1. Pemeriksaan Dokumen
 2. Pemeriksaan Kesesuaian Desain.
 3. Pemeriksaan Visual.
 4. Evaluasi Hasil Uji Peralatan :
 - a. Pengukuran Tahanan Isolasi Peralatan Utama
 - b. Pengukuran Tahanan Pembumian.
 - c. Pengujian fungsi peralatan proteksi dan control.
 5. Pengujian Sistem :
 - a. Pemberian tegangan dan percobaan pembebanan selama 1 x 24 jam.
 - b. Pengukuran beban dan suhu terminasi saat berbeban.
 - c. Pemeriksaan fungsi perlengkapan hubung bagi tegangan menengah.



PT. PELITA HATI SLO
LEMBAGA INSPEKSI TEKNIK

Office : Jalan H. Matalih No. 121 RT 009 RW 010 Kel.Bintara Jaya, Kec.Bekasi Barat, Kota Bekasi - 17136 Jawa Barat
Workshop : Jalan H Taiman No.7 RT.003 RW.009 Kel.Gedong, Kec.Pasar Rebo, Jakarta Timur - 13760 DKI Jakarta
Email : pelitahati_slo@yahoo.co.id Website : www.pelitahatislo.com Telepon : 021-8404690 Fax : 021-8404690
PIC : Ir. Winarto Subekti, M.si (0878-8878-0448) , Ray Kunti Utami (0818-998-413)
Akreditasi Menteri Energi dan Sumber Daya Mineral : 71 Stf/TL.07/DJL.4/2022



- d. Pemeriksaan fungsi perlengkapan hubung bagi tegangan rendah.
4. Setelah Tenaga Teknik selesai melakukan kegiatan inspeksi, maka Tenaga Teknik membuat berita acara hasil inspeksi yang ditandatangani oleh ketiga belah pihak yaitu, pelaksana uji/lembaga inspeksi, instalatir/kontraktor dan pelanggan/pemilik.
5. Tenaga Teknik memasukan data berupa pengisian laporan hasil pemeriksaan pengujian (LHPP) melalui akun Tenaga Teknik pada sistem Aplikasi SI UJANG GATRIK lalu diteruskan ke akun Penanggung Jawab Teknik pada sistem Aplikasi SI UJANG GATRIK.
6. Penanggung Jawab Teknik melakukan verifikasi terhadap kesesuaian laporan hasil pemeriksaan pengujian (LHPP) yang dikerjakan oleh Tenaga Teknik.
7. Jika LHPP dari Tenaga Teknik sudah sesuai, kemudian PJT meneruskan Laporan Hasil Pemeriksaan dan Pengujian (LHPP) ke akun Badan Usaha pada sistem Aplikasi SI UJANG GATRIK.
8. Bila LHPP tidak sesuai, PJT mengembalikan laporan pemeriksaan dan pengujian ke Tenaga Teknik untuk diperiksa kembali.
9. Jika LHPP dari PJT sudah sesuai selanjutnya badan usaha meneruskan ke Direktorat Jenderal Ketenagalistrikan (DJK) melalui Aplikasi SI UJANG GATRIK agar dievaluasi dan diterbitkan nomor registrasi SLO.



PT. PELITA HATI SLO
LEMBAGA INSPEKSI TEKNIK

Office : Jalan H. Matalih No. 121 RT 009 RW 010 Kel.Bintara Jaya, Kec.Bekasi Barat, Kota Bekasi - 17136 Jawa Barat
Workshop : Jalan H Taiman No.7 RT.003 RW.009 Kel.Gedong, Kec.Pasar Rebo, Jakarta Timur - 13760 DKI Jakarta
Email : pelitahati_slo@yahoo.co.id Website : www.pelitahatislo.com Telepon : 021-8404690 Fax : 021-8404690
PIC : Ir. Winarto Subekti, M.si (0878-8878-0448) , Ray Kunti Utami (0818-998-413)
Akreditasi Menteri Energi dan Sumber Daya Mineral : 71 Stf/TL.07/DJL.4/2022



➤ **Penerbitan Sertifikat Laik Operasi**

1. Direktorat Jenderal Ketenagalistrikan (DJK) selesai mengevaluasi Laporan Hasil Pemeriksaan dan Pengujian (LHPP) dan menyetujui Laporan Hasil Pemeriksaan dan Pengujian (LHPP) kemudian Direktorat Jenderal Ketenagalistrikan (DJK) menerbitkan Penerimaan Negara Bukan Pajak (PNBP) registrasi Sertifikat Laik Operasi (SLO).
2. Badan Usaha melakukan pembayaran Penerimaan Negara Bukan Pajak (PNBP) registrasi Sertifikat Laik Operasi (SLO) melalui Aplikasi Sistem SI UJANG GATRIK.
3. Setelah Penerimaan Negara Bukan Pajak (PNBP) terbayarkan selanjutnya Badan Usaha melakukan generate Sertifikat Laik Operasi (SLO) dan dapat mencetak Sertifikat Laik Operasi (SLO).
4. Selanjutnya Sertifikat Laik Operasi (SLO) ditandatangani direktur utama dan di scan kemudian diupload kembali ke Aplikasi Sistem SI UJANG GATRIK.
5. Sertifikat Laik Operasi (SLO) yang sudah dicetak dan ditandatangani direktur utama dapat dikirim ke konsumen/pemohon.



PT. PELITA HATI SLO
LEMBAGA INSPEKSI TEKNIK

Office : Jalan H. Matalih No. 121 RT 009 RW 010 Kel.Bintara Jaya, Kec.Bekasi Barat, Kota Bekasi - 17136 Jawa Barat
Workshop : Jalan H Taiman No.7 RT.003 RW.009 Kel.Gedong, Kec.Pasar Rebo, Jakarta Timur - 13760 DKI Jakarta
Email : pelitahati_slo@yahoo.co.id Website : www.pelitahatislo.com Telepon : 021-8404690 Fax : 021-8404690
PIC : Ir. Winarto Subekti, M.si (0878-8878-0448) , Ray Kunti Utami (0818-998-413)
Akreditasi Menteri Energi dan Sumber Daya Mineral : 71 Stf/TL.07/DJL.4/2022



No	Uraian Kegiatan	Pelaksana							Mutu Baku		
		Pemohon	Admin	Direktur Adm & Keu	Penanggung Jawab Teknik	Tenaga Teknik	DJK	Dirut	Kelengkapan	Output	
1	2	3	4	5	6	7	8	9	10	11	
1	Mengajukan permohonan Penawaran Biaya Pemeriksaan Pengujian dalam rangka penerbitan SLO TM.									1. Surat Permohonan 2. SIP/ SPJBTL 3. SLD	
2	Menerima data pendukung permohonan SLO										
3	Penawaran biaya									Form penawaran	Surat penawaran
4	Pemilik instalasi /pemohon menerbitkan kontrak kerja									SPK	SPK
5	Menyetujui kontrak kerja dan tata cara pembayaran									SPK	SPK dan Kwitansi tahap 1
6	Mengirim kontrak kerja dan tata cara pembayaran ke pemilik Instalasi									SPK	SPK dan Kwitansi tahap 1



PT. PELITA HATI SLO
LEMBAGA INSPEKSI TEKNIK

Office : Jalan H. Matalih No. 121 RT 009 RW 010 Kel.Bintara Jaya, Kec.Bekasi Barat, Kota Bekasi - 17136 Jawa Barat
 Workshop : Jalan H Taiman No.7 RT.003 RW.009 Kel.Gedong, Kec.Pasar Rebo, Jakarta Timur - 13760 DKI Jakarta
 Email : pelitahati_slo@yahoo.co.id Website : www.pelitahatislo.com Telepon : 021-8404690 Fax : 021-8404690
 PIC : Ir. Winarto Subekti, M.si (0878-8878-0448) , Ray Kunti Utami (0818-998-413)
 Akreditasi Menteri Energi dan Sumber Daya Mineral : 71 Stf/TL.07/DJL.4/2022



No	Uraian Kegiatan	Pelaksana							Mutu Baku	
		Pemohon	Admin	Direktur Adm & Keu	Penanggung Jawab Teknik	Tenaga Teknik	DJK	Dirut	Kelengkapan	Output
1	2	3	4	5	6	7	8	9	10	11
7	Pemilik Instalasi mengajukan permohonan SLO menunjuk badan usaha LIT melalui SI UJANG GATRIK	A							Aplikasi	Aplikasi
8	Memeriksa data dan Menyiapkan surat tugas								Aplikasi	Aplikasi
9	Melaksanakan pemeriksaan dan pengujian Instalasi TM								Peralatan Instalasi, Alat uji dan Form LHPP	Form LHPP
10	Menyusun LHPP dan menginput LHPP								Form LHPP	LHPP dan Apikasi SI Ujang Gatrik
11	Memeriksa kesesuaian hasil pemeriksaan dan pengujian Instalasi TM								LHPP dan Apikasi SI Ujang Gatrik	LHPP dan Apikasi SI Ujang Gatrik
12	Memperbaiki LHPP								LHPP	LHPP



PT. PELITA HATI SLO
LEMBAGA INSPEKSI TEKNIK

Office : Jalan H. Matalih No. 121 RT 009 RW 010 Kel.Bintara Jaya, Kec.Bekasi Barat, Kota Bekasi - 17136 Jawa Barat
Workshop : Jalan H Taiman No.7 RT.003 RW.009 Kel.Gedong, Kec.Pasar Rebo, Jakarta Timur - 13760 DKI Jakarta
Email : pelitahati_slo@yahoo.co.id Website : www.pelitahatislo.com Telepon : 021-8404690 Fax : 021-8404690
PIC : Ir. Winarto Subekti, M.si (0878-8878-0448) , Ray Kunti Utami (0818-998-413)
Akreditasi Menteri Energi dan Sumber Daya Mineral : 71 Stf/TL.07/DJL.4/2022



No	Uraian Kegiatan	Pelaksana								Mutu Baku	
		Pemohon	Admin	Direktur Adm & Keu	Penanggung Jawab Teknik	Tenaga Teknik	DJK	Dirut	Kelengkapan	Output	
13	Perbaikan Instalasi TM	A				B				Instalasi	Hasil perbaikan instalasi
14	Melakukan permohonan registrasi SLO		C							Aplikasi	Aplikasi
15	Memproses penerbitan SLO									Aplikasi	Up load LHPP
16	Penerbitan nomor register									Aplikasi	Nomor register dari DJK
17	Print dan penandatanganan SLO									Aplikasi	Sertifikat (SLO)
18	Pembayaran tahap 2 dan SLO diterima									Sertifikat (SLO)	Sertifikat (SLO) dan kwitansi



PT. PELITA HATI SLO LEMBAGA INSPEKSI TEKNIK

Office : Jalan H. Matalih No. 121 RT 009 RW 010 Kel.Bintara Jaya, Kec.Bekasi Barat, Kota Bekasi - 17136 Jawa Barat
Workshop : Jalan H Taiman No.7 RT.003 RW.009 Kel.Gedong, Kec.Pasar Rebo, Jakarta Timur - 13760 DKI Jakarta
Email : pelitahati_slo@yahoo.co.id Website : www.pelitahatislo.com Telepon : 021-8404690 Fax : 021-8404690
PIC : Ir. Winarto Subekti, M.si (0878-8878-0448) , Ray Kunti Utami (0818-998-413)
Akreditasi Menteri Energi dan Sumber Daya Mineral : 71 Stf/TL.07/DJL.4/2022



TATA CARA PERMOHONAN SLO



<https://siujung.esdm.go.id/>



- Pemohon membuat permohonan SLO pada Menu Layanan SLO dengan melengkapi persyaratan dan dipastikan instalasi tenaga listrik telah terpasang serta siap untuk dilakukan sertifikasi.
- Persyaratan SLO terkait gambar tata letak instalasi dan diagram satu garis harus dilengkapi dengan Nomor Identitas Instalasi (NIDI). Jika belum memiliki NIDI, pemohon diharuskan melakukan permohonan NIDI terlebih dahulu.

1 Daftar

Membuat akun menggunakan alamat email yang valid

1

- Pemohon diharuskan LOGIN sebagai pengguna di SI UJANG GATRIK
- Jika belum memiliki akun, pemohon diharuskan DAFTAR menggunakan email yang valid untuk aktivasi dan terima notifikasi setiap layanan yang diajukan.



2

2 Buat Permohonan SLO

Lengkapi Data Instalasi, dan Masukkan Nomor Identitas Instalasi (NIDI)

- LIT menerima permohonan pemeriksaan dan pengujian instalasi dari pemohon melalui akun LIT pada SI UJANG GATRIK.
- LIT memverifikasi data awal permohonan dan dapat berkoordinasi dengan pemohon terkait administrasi serta rencana jadwal pemeriksaan dan pengujian instalasi.
 - Jika sesuai, LIT menugaskan Tenaga Teknik (TT) dan Penanggung Jawab Teknik (PJT) untuk melakukan pemeriksaan dan pengujian instalasi.
 - Jika tidak sesuai, LIT mengembalikan data permohonan ke pemohon.
- TT yang ditugaskan melalui SI UJANG, melakukan pemeriksaan dan pengujian instalasi ke lokasi instalasi dan melaporkan hasil pemeriksaan dan pengujian.

3

3 Pilih Lembaga Inspeksi Teknis

Komunikasi dengan Lembaga terkait jadwal, administrasi, dll

- Pemohon memilih Lembaga Inspeksi Teknik (LIT) sesuai ruang lingkupnya dan mengajukan jadwal rencana akan dilakukan pemeriksaan dan pengujian instalasi.
- Selain melalui sistem informasi, pemohon dapat melakukan koordinasi dengan LIT lebih lanjut melalui kontak person yang tertera pada profil LIT yang ditunjuk untuk melakukan pemeriksaan dan pengujian.



4

4 Pemeriksaan Instalasi

Pelaksanaan pemeriksaan Instalasi Tenaga Listrik dan pelaporan hasil pemeriksaan

- Ditjen Gatrik melakukan evaluasi terhadap permohonan registrasi SLO dan/atau penerbitan SLO dari LIT.
 - Jika sesuai, Ditjen Gatrik memberikan No. Register SLO setelah LIT membayar PNBP (untuk LIT Akreditasi atau LIT Tegangan Rendah Akreditasi) dan/atau menerbitkan SLO (untuk LIT Penunjukan/belum Akreditasi)
 - Jika tidak sesuai, Ditjen Gatrik menolak data permohonan registrasi SLO ke LIT untuk diperiksa kembali.

5

5 Verifikasi dan Evaluasi Hasil Pemeriksaan

- PJT yang ditugaskan melalui SI UJANG GATRIK, melakukan verifikasi laporan hasil pemeriksaan dan pengujian.
 - Jika sesuai, PJT melaporkan hasil evaluasi kepada LIT untuk dapat dilakukan permohonan registrasi SLO dan/atau penerbitan SLO kepada Ditjen Gatrik.
 - Jika tidak sesuai, PJT mengembalikan laporan pemeriksaan dan pengujian untuk diperiksa Kembali.



6

6 Registrasi

- Pemohon mendapatkan SLO yang telah diterbitkan, oleh:
 - KESDM cq Ditjen Gatrik, untuk pelaksana LIT Penunjukan/belum Akreditasi, atau
 - LIT Akreditasi atau LIT Tegangan Rendah Akreditasi





PT. PELITA HATI SLO LEMBAGA INSPEKSI TEKNIK

Office : Jalan H. Matalih No. 121 RT 009 RW 010 Kel.Bintara Jaya, Kec.Bekasi Barat, Kota Bekasi - 17136 Jawa Barat
Workshop : Jalan H Taiman No.7 RT.003 RW.009 Kel.Gedong, Kec.Pasar Rebo, Jakarta Timur - 13760 DKI Jakarta
Email : pelitahati_slo@yahoo.co.id Website : www.pelitahatislo.com Telepon : 021-8404690 Fax : 021-8404690
PIC : Ir. Winarto Subekti, M.si (0878-8878-0448) , Ray Kunti Utami (0818-998-413)
Akreditasi Menteri Energi dan Sumber Daya Mineral : 71 Stf/TL.07/DJL.4/2022

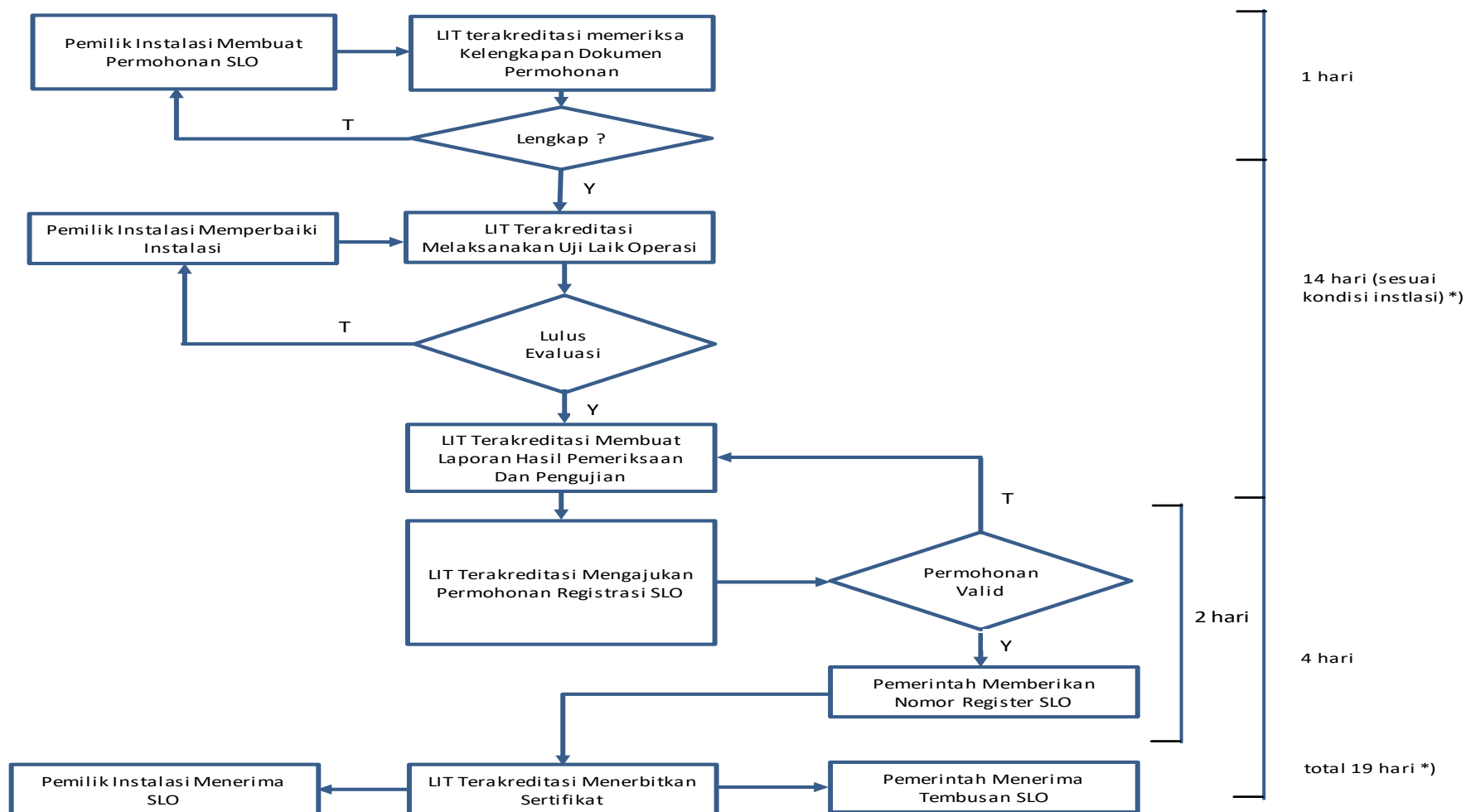



PT. PELITA HATI SLO
LEMBAGA INSPEKSI TEKNIK

Office : Jalan H. Matalih No. 121 RT 009 RW 010 Kel.Bintara Jaya, Kec.Bekasi Barat, Kota Bekasi - 17136 Jawa Barat
Workshop : Jalan H Taiman No.7 RT.003 RW.009 Kel.Gedong, Kec.Pasar Rebo, Jakarta Timur - 13760 DKI Jakarta
Email : pelitahati_slo@yahoo.co.id Website : www.pelitahatislo.com Telepon : 021-8404690 Fax : 021-8404690
PIC : Ir. Winarto Subekti, M.si (0878-8878-0448) , Ray Kunti Utami (0818-998-413)
Akreditasi Menteri Energi dan Sumber Daya Mineral : 71 Stf/TL.07/DJL.4/2022



TARIF SERTIFIKASI LAIK OPERASI (SLO) TM

Biaya SLO Instalasi Pemanfaatan Tenaga Listrik Tegangan Menengah ditetapkan berdasarkan Permen ESDM No.27 Tahun 2017 yaitu :

1. Batas Atas Biaya Pemeriksaan dan Pengujian Trafo

No	Kapasitas Trafo	Besaran Biaya Tertinggi per Unit Dalam (Rp)
A.	Biaya Tetap	
1.	Kapasitas Trafo 25 kVA s.d < 200 kVA	3.000.000
2.	Kapasitas Trafo 200 kVA s.d < 630 kVA	4.000.000
3.	Kapasitas Trafo 630 kVA s.d < 1.250 kVA	5.500.000
4.	Kapasitas Trafo 1.250 kVA s.d < 1.600 kVA	6.000.000
5.	Kapasitas Trafo 1.600 kVA s.d < 2.500 kVA	6.500.000
6.	Kapasitas Trafo 2.500 kVA s.d 3.000 kVA	7.000.000
B.	Biaya Tidak Tetap	
	Berupa biaya <i>at cost</i> untuk akomodasi, transportasi, dan sewa alat uji.	



PT. PELITA HATI SLO
LEMBAGA INSPEKSI TEKNIK

Office : Jalan H. Matalih No. 121 RT 009 RW 010 Kel.Bintara Jaya, Kec.Bekasi Barat, Kota Bekasi - 17136 Jawa Barat
Workshop : Jalan H Taiman No.7 RT.003 RW.009 Kel.Gedong, Kec.Pasar Rebo, Jakarta Timur - 13760 DKI Jakarta
Email : pelitahati_slo@yahoo.co.id Website : www.pelitahatislo.com Telepon : 021-8404690 Fax : 021-8404690
PIC : Ir. Winarto Subekti, M.si (0878-8878-0448) , Ray Kunti Utami (0818-998-413)
Akreditasi Menteri Energi dan Sumber Daya Mineral : 71 Stf/TL.07/DJL.4/2022



2. Batas Atas Biaya Pemeriksaan dan Pengujian Kubikel dan Jaringan

No	Kubikel dan Jaringan	Besaran Biaya Tertinggi Dalam (Rp)
A. Biaya Tetap		
1.	Kubikel 1 (satu) unit	2.000.000
2.	Panjang Saluran Udara Tegangan Menengah kurang dari sama dengan 5 kms (lima kilo meter sirkit)	4.000.000
3.	Panjang Saluran Kabel Tegangan Menengah kurang dari sama dengan 5 kms (lima kilo meter sirkit)	4.000.000
4.	Panjang Saluran Udara Tegangan Rendah kurang dari sama dengan 5 kms (lima kilo meter sirkit)	4.000.000
5.	Panjang Saluran Kabel Tegangan Rendah kurang dari sama dengan 5 kms (lima kilo meter sirkit)	4.000.000
B. Biaya Tidak Tetap		
	Berupa biaya <i>at cost</i> untuk akomodasi, transportasi, dan sewa alat uji.	